

김 지 현

공인노무사 2차 시험대비
강의계획서

노무사

노동법

GS-2순환 월요반

“법학 학사, 석사, 박사과정까지 꾸준한 연구와 실무력을 갖춘
노동사건의 승률100% 노무사!

남다른 깊이의 이론학습과 효율적 사례학습의 묘미를 보여드립니다.”

담당

김지현 노무사

- 제26회 공인노무사시험 합격
- 건국대학교 일반대학원 법학과(노동법 전공) 박사과정 수료
- 前) 고용노동부 연구용역 한국노동연구원 연구수행 연구원
- 前) 감사원 감사연구원 연구원
- 前) 의회발전연구회 연구원
- 前) 정당 비정규직 노동상담창구 노동총괄
- 前) 다수 공기업 청렴경영 평가 강사
- 現) 한림법학원 노동법 전임 강사

일정

2023년 4/3(월) ~ 5/22(월) 총 16회

※ 매주 월요일 진행

실강 오전·오후 연강 / 오전 9:30 ~ 1:00, 오후 2:00 ~ 5:30

교재

- 주교재 : 『2023 집중판례 노동법 사례연습』(제2판, 김지현著) + 사례 특수프린트(제공)
- 부교재 ; 사례 목차집(제공), 법전 지참 요

문의 및 질문

- 이메일 : cpla_hyun@naver.com
- 카톡 질문 및 상담 : 수업시간 중 연락처 공지
- ※ 이메일 보다는 카톡 질문이 주로 사용됩니다. 카톡이 없는 경우 문자 질문이 가능합니다.

GS 2 순환
강 의 소 개

• 쟁점 맵(map)을 통한 체계적인 이론학습

1순환에 강의한 쟁점 개요를 전자칠판을 활용하여 각 챕터별로 간단히 정리하여 설명합니다. 여러분은 쟁점 맵(map)을 강의가 끝나기 전까지 명확하게 외워두는 것을 목표로 합니다.

• 시험 50일 전 전과목 5회독을 할 수 있는 훈련의 시작

2023년 7월 20일(시험 50일 전)까지 2차 시험장에 투입 될 수 있는 실력을 갖추어야 합니다. 50일은 이미 알고 있는 내용을 잊지 않기 위해 다지는 기간으로 삼아야 합니다.

(그래프 해설)

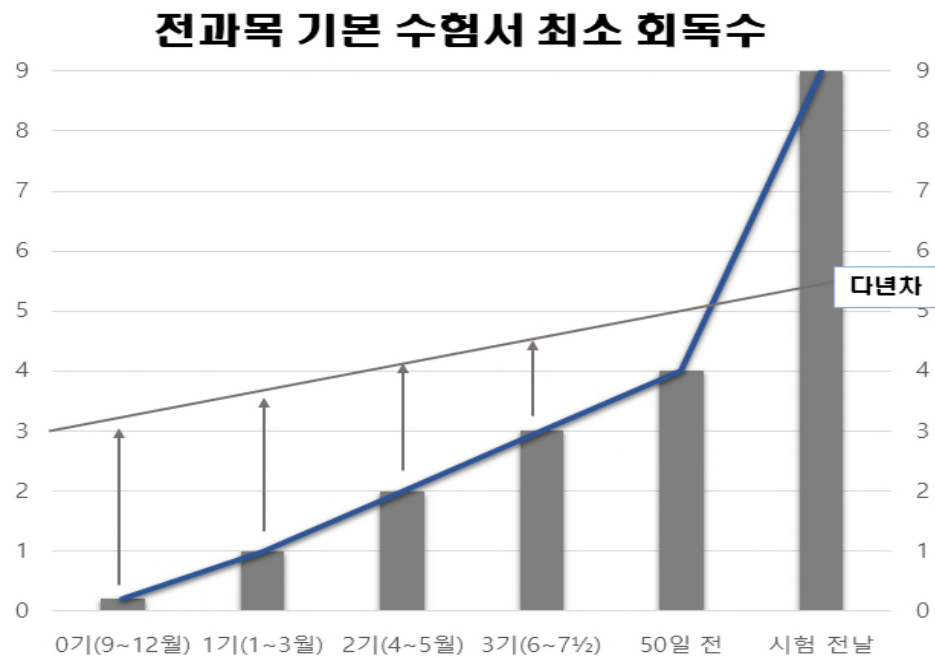

시험 전날 노동법 자료를 하루 안에 1독 할 수 있는 전략을 세우자.

다년차는 초시보다 언제나 잘하기 때문에 긴장감이 떨어지고 회독의 중요성도 느끼지 못할 뿐 아니라, 회독의 속도가 완만하여 합격에 필요한 절대적 공부량(전 과목 정회독 9회 + 압축자료 무한반복 암기)에 미치지 못할 가능성이 있음을 의미합니다. 따라서 이를 경계하기 위한 그래프입니다.

시험 50일 전 이미 암기한 내용을 정확히 기억해내는 회독이 가능해야 합격할 수 있고, 이를 위해서는 빠른 속도의 실전 사례연습 훈련이 필요합니다.

강 의 진 행
1. 전자철판 활용 콤팩트한 이론 및 판례 사실관계 설명

사례연습은 판례의 사실관계를 매우 꼼꼼하게 분석하는 것에서부터 시작합니다. 이를 위하여 깔끔하게 정리한 전자철판을 이용합니다. 사실관계 설명 후 실제 답안에 적시할 답안 전개 목차와 포인트를 종합 정리합니다.

2. 교재에 수록된 미출 사례 약80개 및 매주 신규사례 추가 학습으로 사례문제 고수되기

집중판례 노동법 사례연습 교재를 통하여 2,3순환에 걸쳐 기출문제를 제외한 사례 약 80여개를 숙지함을 목표로 합니다. 또한 매주 신규사례를 통하여 연습문제나 최신판례 사례를 꼼꼼하게 학습합니다.

3. 75점 모의시험 7회 및 150점 실전 모의고사 1회에 대한 강사 직접 채점과 피드백

모의시험은 시험을 치르는 데에 의의가 있는 것이 아닙니다. 자신의 위치에서 모의시험은 최선을 다하되 잘 못쓰더라도 채점평 강의를 통하여 정밀한 피드백을 받아 하루하루 발전시켜 나아감을 목표로 합니다.

김지현 노무사 2023년 대비 특강 안내

특 강 0 1
2023년 1순환 준비 특강

일정 : 2022년 12월, 총 1회

교재 : 특수 프린트 제공

특징 : 전자철판 사례 도식 강의. 2023년 대비 공부방법론 및 1순환 수강 전 준비하여야 할 선행 학습 방법 등을 강의합니다.

특 강 0 2
집중판례 노동법 사례연습 최고유력 10선

일정 : 2023년 2월 22일, 총 1회

교재 : 「2023 집중판례 노동법 사례연습」 (제2판, 김지현著) 또는 특수프린트(제공)

특징 : 전자철판 사례 도식 강의. 2023년 2월까지 우선적으로 암기가 완료되어야 할 최우선 유력 사례 10선을 집중판례 노동법 사례연습에서 발췌하여 집중 해설하는 강의입니다.

특 강 0 3
최근3년 노동법 기출 해설

일정 : 2023년 3월, 총 1회

교재 : 「2023 집중판례 노동법 사례연습」 (제2판, 김지현著) 또는 특수프린트(제공)

특징 : 전자철판 사례 도식 강의. 2023년 노무사 시험을 대비하기 위한 출제경향을 분석합니다. 7개년치 노동법 기출문제 가운데 주목할 만한 최신 기출문제를 집중 해설하는 강의입니다.

강의 진도표

강의진도표

회차	일정	강의내용	비고
1 2	4/3	O.T. / 제1편 노동법 총론 : 제1장 노동법의 의의 / 제2장 노동기본권 / 제3장 근로계약상 권리·의무의 주체	모의시험(75점)
3 4	4/10	제2편 개별적 근로관계법 : 제1장 근로기준법 총칙 / 제2장 근로관계의 성립 / 제3장 임금 / 제4장 근로시간과 휴식 / 제5장 여성과 소년	모의시험(75점) 및 채점강평
5 6	4/17	제6장 취업규칙 / 제7장 인사 및 징계 제8장 기업변동과 노동관계	모의시험(75점) 및 채점강평
7 8	4/24	제9장 근로관계의 종료 / 제10장 비정규근로자	모의시험(75점) 및 채점강평
9 10	5/1	제11장 노동환경 / 제12장 산재보험 및 고용보험 / 제3편 집단적 노사관계법 : 제1장 노동조합	모의시험(75점) 및 채점강평
11 12	5/8	제2장 단체교섭 / 제3장 쟁의행위	모의시험(75점) 및 채점강평
13 14	5/15	제4장 단체협약 / 제5장 노동쟁의 조정 제6장 부당노동행위	모의시험(75점) 및 채점강평
15 16	5/22	제7장 노동위원회 / 제8장 공무원·교원 제9장 노사협의	모의시험 (150점) 및 채점강평

※ 8회 실전 모의시험 채점강평은 종강 후 보강으로 이루어집니다. (보강일정 추후 공지)

※ 본 강의진도표는 참고용이며, 변경될 수 있습니다.

2순환 1주차(4월 3일) 시험범위 사전 공지

판례학습	노동관행	2
사례연습 01	★상하위 법원 경합과 유리한 조건 우선 원칙(취업규칙·근로계약 경합)	2
판례학습	근기법상 근로자(위탁판매원)	5
판례학습	근기법상 근로자(임원)	5
판례학습	근기법상 근로자(대학입시학원 종합반 강사)	5
판례학습	근기법상 근로자(임원, 출자자, 근로자 지위 상호독립성)	6
판례학습	근기법상 근로자(채권추심원의 겸직)	7
사례연습 02	㉔ 근기법상 근로자(관리직 자원봉사자)	8
사례연습 03	㉔ 근기법상 사용자(사립학교 의료원장이 사업경영담당자인지 여부)	11
판례학습	묵시적 근로계약관계	13
판례학습	동일가치노동 동일임금	13
사례연습 04	㉔㉕ 근로내용과는 무관한 다른 사정에 따른 차별의 근기법 제6조 위배여부(전업·비전업 임금차별)	14
판례학습	남녀정년차별	17
판례학습	사실상 여성 전용 직렬에 대한 정년차별	17
판례학습	정규직 전환근로자 차별여부	18
판례학습	중간착취배제	18
사례연습 05	㉕ 경업금지의무	19
사례연습 06	★위약예정금지	22
판례학습	연수비반환사규(약정)의 유효성	25
판례학습	항공기 조종사에 대한 교육훈련비 선납 약정의 유효성	26
판례학습	교통사고발생시 무사고승무수당 공제약정의 효력(근기법 제20조·제43조 위반)	26
사례연습 07	㉕ 매각위로금 반환약정의 위약예정금지 위반 여부	27
판례학습	사이닝보너스	30
판례학습	판매수량에 따른 인센티브의 임금성	30
판례학습	의사 진료 포상비	30
사례연습 08	㉔㉕ 선택적복지제도 복지포인트 임금성	31
사례연습 09	㉔㉕ 평균임금 산정방법	33
사례연습 10	㉔ 목표달성성과급, 고열작업수당, 산업안전보건비, 중식대, 가족수당, 단체개인연금, 휴가비·선물비의 임금판단 기준	36
사례연습 11	㉔ 공공기관 경영평가성과급의 임금성	40

연간 강의 계획

연 간 계 획	GS1순환 (1월~3월)	GS2순환 (4월~6월)	GS3순환 (6월~8월)
	<ul style="list-style-type: none"> • 교재 집중강의 노동법(제2판), 집중판례 노동법 사례연습(제2판) 	<ul style="list-style-type: none"> • 교재 집중판례 노동법 사례연습(제2판) 	<ul style="list-style-type: none"> • 교재 집중판례 노동법 사례연습(제2판)
	<ul style="list-style-type: none"> • 강의 특징 이론 및 실전 사례연습 	<ul style="list-style-type: none"> • 강의 특징 실전 사례 연습 	<ul style="list-style-type: none"> • 강의 특징 실전 사례 연습
	<ul style="list-style-type: none"> • 답안 작성 연습 사례암기 숙제+검토편 2회 모의시험 50점 2회 	<ul style="list-style-type: none"> • 답안 작성 연습 75점 모의시험 및 해설 	<ul style="list-style-type: none"> • 답안 작성 연습 150점 모의시험 및 해설 최종정리 1회(자료 교부)